

Informe a los Tenedores de los PCH-TH2 del FIMEPCH2
Información pertinente al 30 de abril de 2018

De conformidad con el numeral 8 del Reglamento de Gestión, correspondiente al FIMEPCH2, se suministra información relevante acerca del fideicomiso.

La información presentada a continuación se encuentra expresada como un monto en dólares por cada USD 1.000 de valor nominal, es decir, que para el cálculo del valor real en dólares se debe multiplicar el factor por el valor nominal del título y dividirlo para 1.000

i. Detalle de pagos de intereses por periodo
Pagado o Devengado:

Periodo : Del	16-ene-18	16-feb-18	16-mar-18
Al	16-feb-18	16-mar-18	16-abr-18
Fecha de Pago de Títulos:	16-feb-18	16-mar-18	16-abr-18
Interés ordinario devengado Clase A1(10-18)	-	-	-
Interés ordinario corriente Clase A1(10-18)	-	-	-
Interés ordinario devengado Clase A1(8-17)	-	-	-
Interés ordinario corriente Clase A1(8-17)	-	-	-
Interés ordinario devengado Clase A2	-	-	-
Interés ordinario corriente Clase A2	1,8647	1,6324	1,4868
Interés ordinario devengado Clase A3	-	-	-
Interés ordinario corriente Clase A3	6,4250	6,4500	6,4667
Interés ordinario devengado Clase A4	-	-	-
Interés ordinario corriente Clase A4	6,7917	6,8167	6,8333
Interés ordinario devengado Clase A5	-	-	-
Interés ordinario corriente Clase A5	-	-	-
Rendimiento devengado Clase A5	6.231.093,2600	6.279.674,2900	6.338.074,5700
Rendimiento pagado A5	-	-	-

ii. Detalle de pagos de capital

Periodo : Del	16-ene-18	16-feb-18	16-mar-18
Al	16-feb-18	16-mar-18	16-abr-18
	16-feb-18	16-mar-18	16-abr-18
Título de Deuda Clase A1(10-18)			
Factor pago Capital ordinario	-	-	-
Factor pago Capital extraordinario	-	-	-
Factor pago Capital Total	-	-	-
Factor saldo de capital	-	-	-
Saldo de capital total en USD	-	-	-
Título de Deuda Clase A1(8-17)			
Factor pago Capital ordinario	-	-	-
Factor pago Capital extraordinario	-	-	-
Factor pago Capital Total	-	-	-
Factor saldo de capital	-	-	-
Saldo de capital total en USD	-	-	-
Título de Deuda Clase A2			
Factor pago Capital ordinario	35,4460	21,7904	31,1357
Factor pago Capital extraordinario	4,8666	3,3321	2,1583
Factor pago Capital Total	40,3126	25,1225	33,2940
Factor saldo de capital	273,9655	248,8430	215,5490
Saldo de capital total en USD	5.517.388,40	5.011.445,97	4.340.938,10
Título de Deuda Clase A3			
Factor pago Capital ordinario	-	-	-
Factor pago Capital extraordinario	-	-	-
Factor pago Capital Total	-	-	-
Factor saldo de capital	1.000,0000	1.000,0000	1.000,0000
Saldo de capital total en USD	7.323.000,00	7.323.000,00	7.323.000,00
Título de Deuda Clase A4			
Factor pago Capital ordinario	-	-	-
Factor pago Capital extraordinario	-	-	-
Factor pago Capital Total	-	-	-
Factor saldo de capital	1.000,0000	1.000,0000	1.000,0000
Saldo de capital total en USD	7.322.000,00	7.322.000,00	7.322.000,00
Título de Deuda Clase A5			
Factor pago Capital ordinario	-	-	-
Factor pago Capital extraordinario	-	-	-
Factor pago Capital Total	-	-	-
Factor saldo de capital	1.000,0000	1.000,0000	1.000,0000
Título de Deuda Clase A5	1.000,00	1.000,00	1.000,00
Total Títulos valores:	\$20.163.388,40	\$19.657.445,97	\$18.986.938,10

iii. Duración títulos valores:

	Clase A1 (08-17)	Clase A1 (10-18)	Clase A2	Clase A3	Clase A4	Clase A5
En años	Cancelado	Cancelado	0,32	1,12	2,26	3,42

iv. Valores de cartera a reponer mientras se mantienen títulos en Etapa de Reposición

	28-feb-18	31-mar-18	30-abr-18
(+) Valor a Reponer Periodo anterior	0,00	0,00	0,00
(+) Capital Amortizado por reponer	0,00	0,00	0,00
(-) Valor Repuesto	0,00	0,00	0,00
(=) Valor Pendiente de Reposición	0,00	0,00	0,00

v. Detalle de montos de Ingresos y Gastos pagados por el Agente de Manejo

Tipo de Ingreso	28-feb-18	31-mar-18	30-abr-18
Depósitos	-	-	-
Intereses y descuentos ganados	201.806,89	220.871,39	220.918,82
Otros ingresos	-	-	-
Otros ingresos operacionales	-	-	-
Pérdidas y ganancias	-	-	-
Utilidades financieras	-	-	-
Total Ingresos	\$201.806,89	\$220.871,39	\$220.918,82

Tipo de Gasto	28-feb-18	31-mar-18	30-abr-18
Comisiones Administración de Cartera	21.383,23	21.017,53	20.495,00
Comisiones Agente de Bolsa	-	-	-
Comisiones Agente de Custodia	420,00	420,00	420,00
Comisiones Casa de Valores	-	-	-
Comisiones Varias	-	-	-
Depreciaciones	16,80	16,80	16,80
Honorarios profesionales	4.853,33	9.893,33	4.853,33
Impuestos, contribuciones y multas	-	-	-
Intereses causados	168.265,43	177.347,13	183.862,59
Otros Gastos	2,10	2.242,60	8,10
Otros intereses	-	-	-
Pérdidas financieras	6.866,00	9.934,00	11.263,00
Servicios varios	-	-	-
Total Gastos Causados	\$201.806,89	\$220.871,39	\$220.918,82

vi. Detalle del Saldo insoluto de los Créditos Hipotecarios al último día del mes

	28-feb-18	31-mar-18	30-abr-18
Cartera por Vencer	24.726.014,66	24.010.018,74	23.473.526,78
Cartera que no devenga intereses	470.054,09	556.425,95	435.173,67
Cartera vencida	24.968,61	27.550,57	26.445,84
Total Cartera de Créditos	\$25.221.037,36	\$24.593.995,26	\$23.935.146,29
Precio en compra de cartera(Saldo contable por Amortizar)**	\$350.423,00	\$340.489,00	\$329.226,00

**Valor ajustado por aplicación de las NIFFs

vii. Valor de la Tasa Promedio Ponderada (TPP) respecto al Saldo insoluto de los Créditos Hipotecarios

Periodo de Cálculo	28-feb-18	31-mar-18	30-abr-18
TPP	10,59%	10,59%	10,59%
	16-mar-18	16-abr-18	16-may-18
	16-abr-18	16-may-18	16-jun-18
Aplicable a los títulos	TPP (-)		
Títulos de Deuda Clase A1	4,28%	Cancelado	Cancelado
Títulos de Deuda Clase A2	3,42%	7,17%	7,17%
Títulos de Deuda Clase A3	2,83%	7,76%	7,76%
Títulos de Deuda Clase A4	2,39%	8,20%	8,20%
Títulos de Deuda Clase A5	0,00%	0,00%	0,00%

viii. Información adicional

	28-feb-18	31-mar-18	30-abr-18
Pagos anticipados parciales de los créditos hipotecarios	13.955,65	18.822,35	25.218,18
Precancelaciones de los créditos hipotecarios	24.267,11	207.275,56	144.587,59

ix. Información consolidada sobre los compradores de los documentos

	Saldo Actual	Porcentaje
Sistema Financiero	18.719.873,90	98,59%
Instituciones del Sector Público	-	0,00%
Fondos de Inversión	-	0,00%
Demas Personas Jurídicas	267.064,20	1,41%
Personas Naturales	-	0,00%
Total	18.986.938,10	100,00%

x. Evolución interés por clase versus tasas de mercado

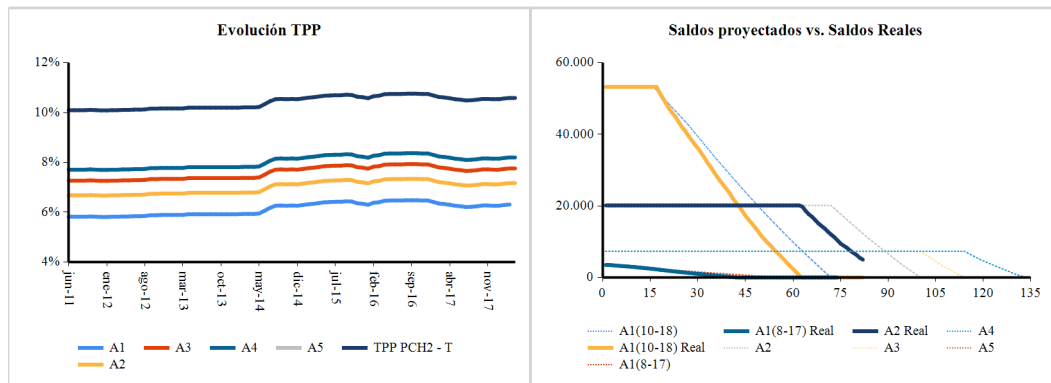

ANEFI SA ADMINISTRADORA DE FONDOS Y FIDEICOMISOS
en calidad de Agente de Manejo del Fideicomiso PCH-TH2